



## **POUŽÍVATEĽSKÁ PRÍRUČKA**

### **PRE PREVODY KONTRAKTOV V INFORMAČNOM SYSTÉME DAMAS ENERGY**

## 1. Obsah

1. Obsah .....	2
2. Použité skratky .....	3
3. Úvod .....	4
4. Základné princípy Prevodu kontraktu.....	5
4.1 Výpočet pomocných hodnôt.....	6
5. Ponuka na prevod kontraktov .....	8
6. Procesné riadenie Prevodu kontraktov .....	10
6.1 Stav prevodu kontraktu.....	11
6.2 Uzávierky .....	11
6.3 Založenie prevodu .....	12
6.4 Potvrdenie prevodu Odosielateľom .....	13
6.5 Potvrdenie prevodu Prijímateľom .....	15
6.6 Finančná zábezpeka prevodu.....	15
6.7 Schvaľovanie prevodu Operátorom SEPS.....	16
7. Validácie a podmienky pre prevod kontraktu .....	17
7.1 Podmienky pre založenie prevodu .....	17
7.2 Podmienky pre uloženie hodnôt .....	17
7.3 Upozornenia pri ukladaní hodnôt – pre Odosielateľa .....	17
7.4 Kontrola dát po odoslaní prevodu – kontroly podmienok Prijímateľa .....	18
7.5 Upozornenia pre Prijímateľa .....	18
8. Notifikácie .....	19
8.1 Zoznam notifikácií pre Odosielateľa .....	19
8.2 Zoznam notifikácií pre Prijímateľa .....	19
8.3 Podmienky pre príjem notifikácie .....	20

## 2. Použité skratky

EB GL	Nariadenie Komisie (EÚ) č. 2017/2195
IS DAE	Informačný systém Damas Energy
Operátor	Operátor IS DAE spoločnosti SEPS
PpS	Podporná služba
PP	Príprava prevádzky
PPS	Prevádzkovateľ prenosovej sústavy
Poskytovateľ PpS	Odosielať prevodu kontraktu, resp. Prevádzajúci subjekt, resp. Poskytovateľ, ktorý má platnú Rámcovú zmluvu o poskytovaní podporných služieb a dodávke regulačnej elektriny
Náhradný poskytovateľ	Prijímateľ prevodu kontraktu
Prevádzkový poriadok	Prevádzkový poriadok prevádzkovateľa prenosovej sústavy Slovenská elektrizačná prenosová sústava, a.s.
FCR	Primárna regulácia činného výkonu (Frequency Containment Reserve)
Používateľská príručka	Používateľská príručka pre prevody kontraktov v informačnom systéme Damas Energy
Rámcová zmluva	Rámcová zmluva o poskytovaní podporných služieb a dodávke regulačnej elektriny
Rozhodnutie ÚRSO	Cenové rozhodnutie Úradu pre reguláciu sieťových odvetví
SEPS	Slovenská elektrizačná prenosová sústava, a.s.
aFRR+	Sekundárna regulácia činného výkonu kladná (automatic Frequency Restoration Reserve positive)
aFRR-	Sekundárna regulácia činného výkonu záporná (automatic Frequency Restoration Reserve negative)
Technické podmienky	Technické podmienky prístupu a pripojenia, pravidiel prevádzkovania prenosovej sústavy
TRV3MIN+	Terciárna regulácia činného výkonu 3 minútová kladná
TRV3MIN-	Terciárna regulácia činného výkonu 3 minútová záporná
mFRR+	Terciárna regulácia činného výkonu kladná (manual Frequency Restoration Reserve positive)
mFRR-	Terciárna regulácia činného výkonu záporná (manual Frequency Restoration Reserve negative)
Typ kontraktu ročný	Kontrakt, ktorý vznikol na základe výsledkov viacdňového strednodobého výberového konania (pre účely evidencie v IS DAE)
Typ kontraktu mesačný	Kontrakt, ktorý vznikol na základe výsledkov viacdňového krátkodobého výberového konania (pre účely evidencie v IS DAE)
Typ kontraktu denný	Kontrakt, ktorý vznikol na základe výsledkov denného výberového konania (pre účely evidencie v IS DAE)
Typ kontraktov iných	Kontrakt, ktorý vznikol na základe prevzatia Kontraktu za iného poskytovateľa, prípadne na základe priamej zmluvy (pre účely evidencie v IS DAE)

### 3. Úvod

Dokument popisuje proces Prevodu kontraktu pre poskytovanie PpS a jeho zmeny. Cieľom zmeny v procese prevodov kontraktov je upraviť podmienky pre prevody tak, aby boli v súlade s požiadavkami nariadenia EB GL a Rámcovej zmluvy.

Spoločnosť SEPS ako PPS je z dôvodu zabezpečenia poskytovania systémových služieb oprávnená nakupovať PpS. PpS sa obvykle nakupujú formou časovo obmedzených výberových konaní, ktorých výsledkom sú objednávky na poskytovanie disponibility jednotlivých typov PpS. Objednávka sa po prijatí Poskytovateľom PpS stáva záväzným kontraktom a Poskytovateľ PpS je povinný poskytovať daný typ PpS v zmluvne dohodnutom rozsahu a objeme.

Podľa typu výberového konania sú kontrakty v IS DAE označené ako ročné, mesačné, alebo denné. V prípade prevodu kontraktu je prevedený kontrakt v IS DAE založený ako kontrakt typu iný.

V prípade, že Poskytovateľ PpS zistí, že z nejakého dôvodu nie je schopný dodržať harmonogram poskytovania PpS, je mu v súlade s Prevádzkovým poriadkom na základe jeho požiadavky v IS DAE umožnené uskutočniť prevod celého, alebo časti ktoréhokoľvek typu kontraktu na iného poskytovateľa PpS.

PPS je povinný umožniť Poskytovateľovi PpS (na základe žiadosti na prevod práv a povinností z Kontraktu Poskytovateľa v IS Prevádzkovateľa PS) prevod Kontraktu na typ PpS, ktorý v zmysle tejto žiadosti bude za Poskytovateľa dodávať počas dohodnutej doby iný poskytovateľ (ďalej len „Náhradný poskytovateľ“) pod podmienkou, že Náhradný poskytovateľ má uzatvorenú s PPS platnú a účinnú Rámcovú zmluvu a spĺňa podmienky v zmysle tejto Zmluvy. Súhlas Prevádzkovateľa PS podľa tohto bodu je podmienený záväzkom Náhradného poskytovateľa prevzatia poskytovania PpS a s tým spojených záväzkov Poskytovateľa voči PPS v zmysle tejto Rámcovej zmluvy a podmienok uvedených v Prevádzkovom poriadku, a tiež v Používateľskej príručke na prevody kontraktov v IS DAE.

Zmluvné strany sa dohodli a sú si vedomé, že práva a povinnosti Náhradného poskytovateľa sa v rozsahu, v akom na neho boli z Kontraktu prevedené spravujú daným Kontraktom, Prevádzkovým poriadkom a Rámcovou zmluvou, ktorú má Náhradný poskytovateľ uzatvorenú s PPS.

V prípade, ak nemožno postupovať v zmysle vyššie uvedených bodov z dôvodov spočívajúcich v IS DAE (napríklad pre jeho nedostupnosť, výpadok, poruchu), použije Poskytovateľ vo vzťahu k prevodu práv a povinností z Kontraktu, žiadosť uvedenú v Prílohe č. 8 Rámcovej zmluvy podpísanú poverenými Osobami pre Kontrakt a pre prevod práv a povinností z Kontraktu uvedenými v Prílohe č. 1 Rámcovej zmluvy. Vyjadrenie Prevádzkovateľa PS o tom, či udelí alebo neudelí súhlas sa v tomto prípade uskutoční písomne v zmysle Prílohy č. 8 Rámcovej zmluvy.

Poskytovateľ je oprávnený uskutočniť prevod práv a povinností z Kontraktu Poskytovateľa na Náhradného poskytovateľa najneskôr 60 minút pred začiatkom prvej obchodnej hodiny zmeny Kontraktu prostredníctvom IS DAE. Náhradný poskytovateľ má možnosť tento prevod odsúhlasiť najneskôr do 45 minút pred začiatkom prvej obchodnej hodiny zmeny Kontraktu. Po odsúhlasení prevodu kontraktu sú Poskytovateľ aj Náhradný Poskytovateľ povinní v IS DAE vykonať príslušné zmeny PP, a to najneskôr 25 minút pred začiatkom obchodnej hodiny. Prijatím návrhu na zmenu PP sa táto stáva poslednou platnou PP, voči ktorej sa vyhodnocuje disponibilita PpS a dodaná RE.

V prípade, ak Poskytovateľ zadá do IS DAE prevod Kontraktu zahŕňajúci aspoň 1 obchodný deň spadajúci do intervalu 40 dní a viac odo dňa zadania prevodu Kontraktu, prevod Kontraktu nebude PPS schválený do doby poskytnutia finančného zabezpečenia objemu Kontraktu z tohto prevodu Náhradným poskytovateľom podľa čl. XI. tejto Zmluvy. Finančné zabezpečenie v zmysle tohto bodu sa uplatňuje iba na platný Kontrakt typu „ročný“ a „iný“.

V prípade, ak pri prevádzkanom výkone je zostatok kontraktu nižší ako je technické minimum pre danú PpS v zmysle Technických podmienok SEPS, má subjekt, ktorý vykonáva prevod kontraktu, možnosť súčasne s prevodom kontraktu znížiť zmluvnú disponibilitu PpS.

## 4. Základné princípy Prevodu kontraktu

Základné princípy obchodného procesu pre Prevod kontraktu sú nasledovné:

- > Podanie prevodu kontraktu je vykonávané v 2 krokoch:
  - Založenie prevodu – identifikácia intervalu dní, Kategórie PpS a Prijímateľa prevodu.
    - Prevod je možné založiť iba v rámci kalendárneho roka. Prevod kontraktu nie je možné uskutočniť na prelome rokov, nakoľko kontrakty sú uzatvárané max. do konca daného kalendárneho roka.
    - Vyplnenie hodnôt – výška prevodu v konkrétnych hodinách, s možnosťou vynulovať zvyšný výkon. Po uložení vyplnených hodnôt Odosielateľom je prevod automaticky odoslaný na potvrdenie Prijímateľovi prevodu kontraktu a nie je možné ho viac upravovať.
- > Proces vyhodnotenia realizovateľnosti prevodu kontraktu je automatizovaný, s výnimkou schvaľovania v prípade potrebného navýšenia finančnej zábezpeky Prijímateľom prevodu kontraktu.
- > Obchodné a technické validácie realizovateľnosti prevodu z pohľadu Odosielateľa sa vykonávajú pri ukladaní dát.
  - Validácie zahŕňajú aj uzávierku pre obchodné hodiny.
  - Nevalidný prevod kontraktu nemôže byť uložený, tzn. zostáva v stave Založený (bližší popis jednotlivých stavov je v kap. 6.1)
  - V prípade odmietnutia dát je o dôvode odmietnutia informovaný Odosielateľ prevodu kontraktu v modálnom okne.
- > Obchodné a technické validácie realizovateľnosti prevodu z pohľadu Prijímateľa prevodu kontraktu sa vykonávajú až dodatočne po odoslaní dát.
  - V prípade nesplnenia ktorejkoľvek kontroly je prevod stornovaný.
- > Kontrola finančnej zábezpeky:
  - Systém vyhodnotí potrebu navýšenia FZ a vypočíta jej výšku. Kontrola FZ sa vykonáva až po schválení prevodu kontraktu oboma stranami (Odosielateľom aj Prijímateľom).
    - Ak je potrebné navýšenie FZ, prevod kontraktu po potvrdení Prijímateľom čaká na potvrdenie Operátorom.
    - Ak nie je potrebné navýšenie FZ, po potvrdení Prijímateľom je prevod kontraktu automaticky dokončený.
- > Súbežné prevody:
  - Je povolené súbežné vykonávanie prevodov kontraktov.
  - Pri druhom a ďalšom prevode počíta systém pri výpočte prevoditeľného objemu kontraktu so všetkými (aj nedokončenými) prevodmi.
  - Kontroly realizovateľnosti prevodu kontraktu z pohľadu Odosielateľa berú do úvahy aj ostatné nedokončené prevody Odosielateľa, kde vystupuje taktiež ako Odosielateľ. Neberú sa do úvahy nedokončené prijímané prevody, ktorými si môže Odosielateľ navýšiť objem kontraktu.
  - Kontroly realizovateľnosti prevodu kontraktu z pohľadu Prijímateľa berú do úvahy aj ostatné nedokončené prevody Prijímateľa, kde vystupuje ako Prijímateľ. Neberú sa do úvahy nedokončené odosielené prevody, ktorými si môže Prijímateľ znížiť kontrakt.
- > Podávanie Zmeny prípravy prevádzky (ZPP) v súvislosti s vnútrodnými prevodmi kontraktov:
  - Podanie ZPP nie je podmienkou pre dokončenie prevodu kontraktu.
  - Odosielateľ aj Prijímateľ prevodu sú zodpovední za to, aby si upravili príslušnú prípravu prevádzky tak, aby reflektovala zmeny kontraktov vyplývajúce z prevodu. Úprava hodnôt prípravy prevádzky je možná až po úspešnom dokončení prevodu kontraktu.
- > Ak si niektorý subjekt neupraví výšku prípravy prevádzky, bude mu vypočítaná pokuta za nepodanie ZPP.

## 4.1 Výpočet pomocných hodnôt

### > Prevoditeľný výkon

- Význam: aktuálna výška kontraktu dostupná pre prevod.
- Výpočet: Prevoditeľný výkon = Pôvodný výkon kontraktu - Zníženie zmluvnej disponibility - Prevedený výkon - Ostatné nedokončené prevody
- Zobrazený na pohľade Prevod kontraktu vedľa Výkonu po znížení.
- Na rozdiel od Výkonu po znížení sa prepočíta pri každej zmene aktuálnej výšky kontraktu alebo prevodu – vrátane zadania/dokončenia/zrušenia iných prevodov Odosielateľa z tej istej PpS. Nebude sa započítavať objem prijímaných prevodov.

Deň	Hodi...	Kontrakt	Mesačný				Vynulovanie zvyšného ko...	Komentár
			Pôvodný výkon [MW]	Výkon pred prevodom [MW]	Prevod kontraktu [MW]	Cena za disponibilitu [€]		
	01	3	3	3	0	10	<input type="checkbox"/>	
	02	3	3	3	0	10	<input type="checkbox"/>	
	03	3	3	3	0	10	<input type="checkbox"/>	
	04	3	3	3	0	10	<input type="checkbox"/>	
	05	3	3	3	0	10	<input type="checkbox"/>	
	06	3	3	3	0	10	<input type="checkbox"/>	
	07	3	3	3	0	10	<input type="checkbox"/>	
	08	3	3	3	0	10	<input type="checkbox"/>	
	09	3	3	3	0	10	<input type="checkbox"/>	
	10	3	3	3	0	10	<input type="checkbox"/>	
	11	3	3	3	0	10	<input type="checkbox"/>	
	12	3	3	3	0	10	<input type="checkbox"/>	
18.02.2023	13	3	3	3	0	10	<input type="checkbox"/>	
	14	3	3	3	0	10	<input type="checkbox"/>	
	15	3	3	3	0	10	<input type="checkbox"/>	
	16	3	3	3	0	10	<input type="checkbox"/>	
	17	3	3	3	0	10	<input type="checkbox"/>	
	18	3	3	3	0	10	<input type="checkbox"/>	
	19	3	3	3	0	10	<input type="checkbox"/>	
	20	3	3	3	0	10	<input type="checkbox"/>	
	21	3	3	3	0	10	<input type="checkbox"/>	
	22	3	3	3	0	10	<input type="checkbox"/>	
	23	3	3	3	0	10	<input type="checkbox"/>	
	24	3	3	3	0	10	<input type="checkbox"/>	
Agregácia	Σ	72	Σ	72	Σ	0	10	1

### > Podmienka pre FZ

- Význam: Rozhodovacia podmienka, či prevod kontraktu spĺňa podmienky pre navýšenie Finančnej zábezpeky (FZ).
- Výpočet: Aspoň jedna dotknutá obchodná hodina je viac ako D+40 po odoslaní prevodu, kde dňom „D“ je označené odoslanie prevodu.
- Príznak zobrazený v zozname pohľadu Prevod kontraktu: Podmienka pre FZ, príznak „TRUE“ alebo „FALSE“
- Vstupné dáta pre výpočet tejto podmienky sú:
  - Čas spustenia procesu Odoslanie prevodu.
  - Prevádzaný výkon – pre rozhodnutie „dotknutej“ obchodnej hodiny, tzn. berú sa do úvahy iba obchodné hodiny, ktoré Odosielateľ vyplnil, nie interval dní, ktorý zvolil pri založení prevodu kontraktu.
- Pri vyhodnotení časového rozdielu „D+40“ sa počítajú všetky kalendárne dni, nerozlišujú sa pracovné a nepracovné dni.

### > Potrebná FZ

- Význam: Výška Finančnej zábezpeky, ktorú je Prijímateľ povinný zložiť pre dokončenie prevodu kontraktu.
- Výpočet:
  - Ak celý prevod kontraktu spĺňa podmienku pre FZ:
    - tak  $Potrebná\ FZ = \text{Suma}(\text{Prevádzaný\ výkon}) * \text{Cena za FZ}$ ,
    - inak  $Potrebná\ FZ = 0$ .

- Kde:
  - *Prevádzaný výkon* je výška prevodu z kontraktu typu Ročný a Iný, ktorú zadáva Odosielateľ. Objem prevodu z iných kontraktov nevstupuje do výpočtu potrebnej FZ.
  - *Cena za FZ* je cena pre príslušnú Kategóriu PpS, resp. pre cieľovú Kategóriu PpS v prípade prevodu na inú PpS, v zmysle Prílohy č. 19 Rámcovej zmluvy .

Vytvorené	Odoslané	Čas prvej dotknutej hodiny	Platnosť	Odosielateľ:Subjekt	Prijímateľ:Subjekt	Kategória PpS	Číslo prevodu	Podmienka pre FZ	Stav
14.2.2023 19:40:17	14.2.2023 19:43:19	1.11.2023 0:00:00	01.11.23-31.12.23			PCR	3	True	Prevedený

Celkový počet záznamov: 4

Deň	Hodi...	Ročný				Vynulovanie zvyšného ko...	Potrebná FZ [€]	Komentár
		Prevod kontraktu...	Cena za disponibil...	Prevádzaný výkon...	Cena prevod...			
01.11.2023	01	3	85	3	85	<input checked="" type="checkbox"/>	7,05	
	02	3	85	3	85	<input checked="" type="checkbox"/>	7,05	
	03	3	85	3	85	<input checked="" type="checkbox"/>	7,05	
	04	3	85	3	85	<input checked="" type="checkbox"/>	7,05	
	05	3	85	3	85	<input checked="" type="checkbox"/>	7,05	
	06	3	85	3	85	<input checked="" type="checkbox"/>	7,05	
	07	3	85	3	85	<input checked="" type="checkbox"/>	7,05	
	08	3	85	3	85	<input checked="" type="checkbox"/>	7,05	
	09	3	85	3	85	<input checked="" type="checkbox"/>	7,05	
	10	3	85	3	85	<input checked="" type="checkbox"/>	7,05	
	11	3	85	3	85	<input checked="" type="checkbox"/>	7,05	
	12	3	85	3	85	<input checked="" type="checkbox"/>	7,05	
	13	3	85	3	85	<input checked="" type="checkbox"/>	7,05	
	14	3	85	3	85	<input checked="" type="checkbox"/>	7,05	
	15	3	85	3	85	<input checked="" type="checkbox"/>	7,05	
	16	3	85	3	85	<input checked="" type="checkbox"/>	7,05	
	17	3	85	3	85	<input checked="" type="checkbox"/>	7,05	
	18	3	85	3	85	<input checked="" type="checkbox"/>	7,05	
	19	3	85	3	85	<input checked="" type="checkbox"/>	7,05	
	20	3	85	3	85	<input checked="" type="checkbox"/>	7,05	
	21	3	85	3	85	<input checked="" type="checkbox"/>	7,05	
	22	3	85	3	85	<input checked="" type="checkbox"/>	7,05	
	23	3	85	3	85	<input checked="" type="checkbox"/>	7,05	
	24	3	85	3	85	<input checked="" type="checkbox"/>	7,05	
01	3	85	3	85	<input checked="" type="checkbox"/>	7,05		
02	3	85	3	85	<input checked="" type="checkbox"/>	7,05		
03	3	85	3	85	<input checked="" type="checkbox"/>	7,05		
04	3	85	3	85	<input checked="" type="checkbox"/>	7,05		
05	3	85	3	85	<input checked="" type="checkbox"/>	7,05		
06	3	85	3	85	<input checked="" type="checkbox"/>	7,05		

## 5. Ponuka na prevod kontraktov

Pohľad ponuka na prevod kontraktu umožňuje poskytovateľom PpS s platnou Rámcovou zmluvou zverejniť ponuku na prevod svojho kontraktu, ak nie je možné zo strany Poskytovateľa dodržať zazmluvnený objem disponibilít PpS a nájsť tak obchodného partnera, ktorý spĺňa obchodné a technické podmienky prevzatia ponúkaného objemu PpS.

Pohľad Ponuka na prevod kontraktu umožňuje poskytovateľom PpS zobrazíť ponuku na prevod kontraktu s možnosťou výberu typu PpS, časového obdobia, na ktorý je záujem kontrakt previesť, uvedenia kontaktných údajov záujemcu o prevod svojho kontraktu a poznámky, v ktorej môžu byť vyšpecifikované detaily ponúkaného kontraktu.

Ponuku na prevod kontraktu je možné uskutočniť Založením ponuky, následným zvolením časového obdobia prevodu kontraktu a požadovanej PpS.

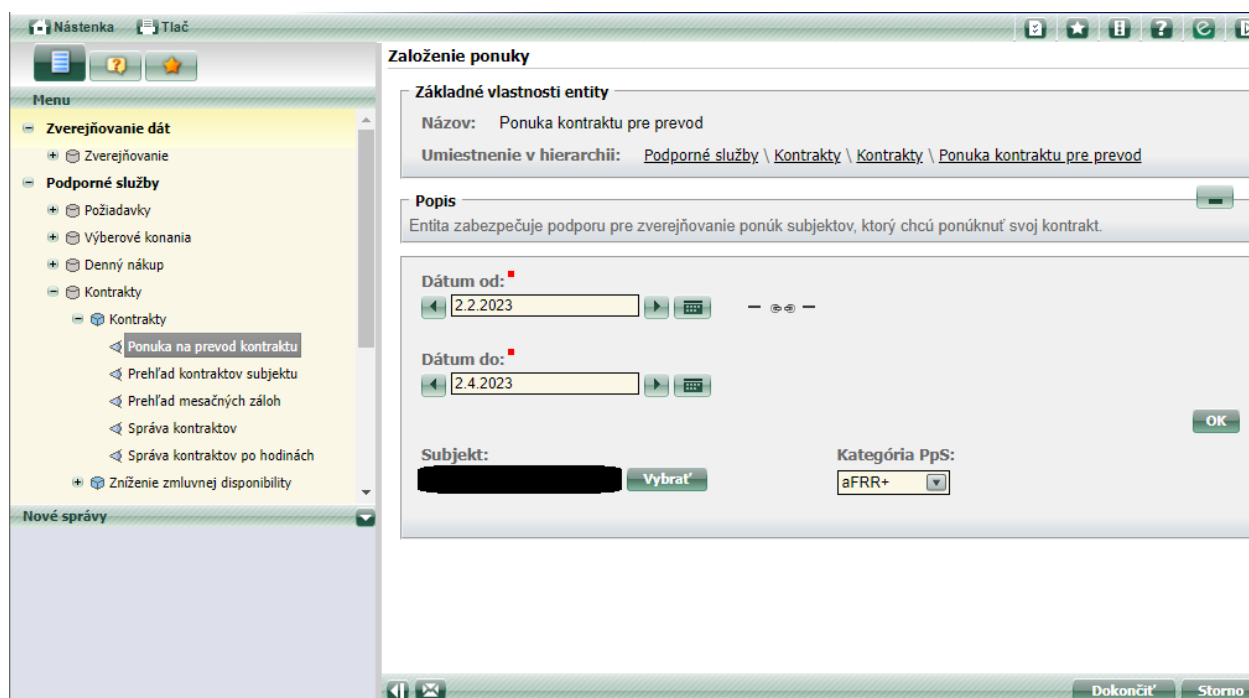
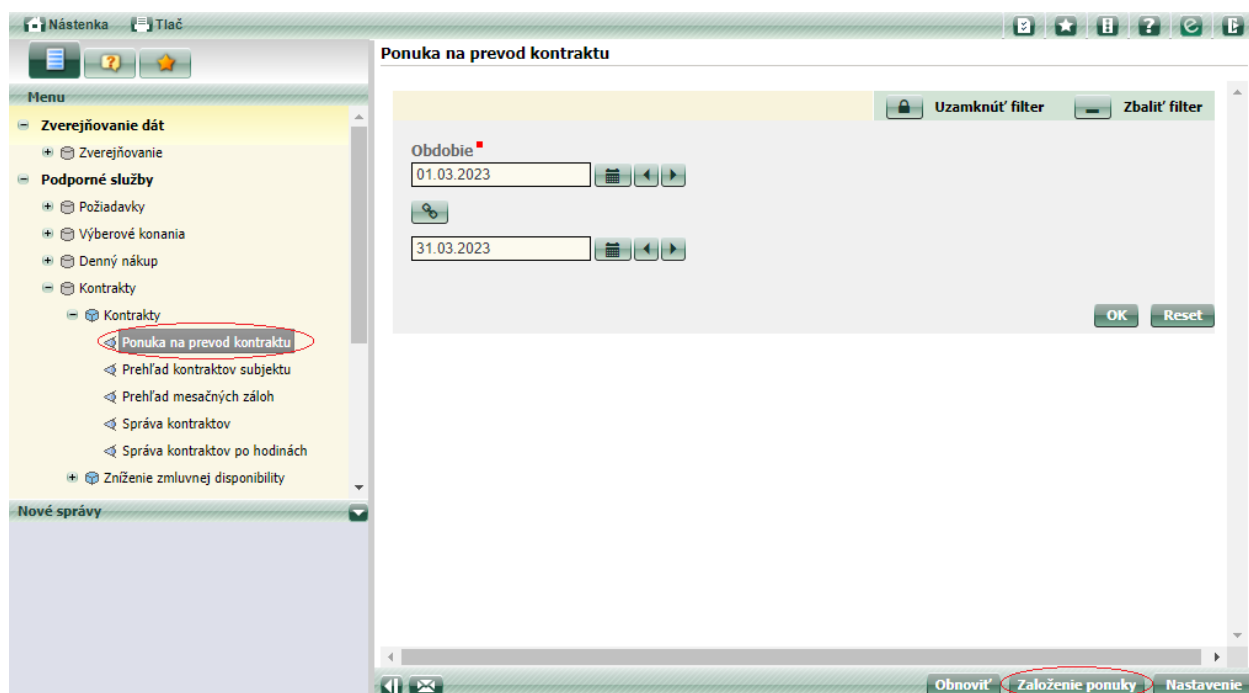



Po dokončení sa v pohľade Ponuka na prevod kontraktu vyberie príslušné časové obdobie a ponuka na prevod z daného výberu. Po vybratí možnosti validácie sa objaví oblasť vpisovania v časti „Úprava ponuky“.

**Ponuka na prevod kontraktu**

Obdobie: 02.02.2023 - 02.04.2023

Uzamknúť filter    Rozbaľiť filter

Export zoznamu    Uzamknúť zoznam    Rozbaľiť zoznam

Platnosť	Subjekt	Kategória PpS	State
06.03.23-12.03.23	[Redacted]	aFRR+	Zverejnená

Celkový počet záznamov: 1

Uložiť    Storno    Validovať

	Úprava ponuky		Zverejnená ponuka	
	Poznámka	Kontakt	Poznámka ⓘ	Kontakt ⓘ
06.03.23-12.03.23				

Obnoviť    Založenie ponuky    Nastavenie

Následným uložením je ponuka na prevod kontraktu zverejnená pre všetkých poskytovateľov PpS s platnou Rámcovou zmluvou.

V prípade dohody o prevode kontraktu s niektorým z poskytovateľov PpS je následný postup záujemcu o prevedenie kontraktu popísaný v kapitole 6. [Procesné riadenie kontraktov](#).

## 6. Procesné riadenie Prevodu kontraktov

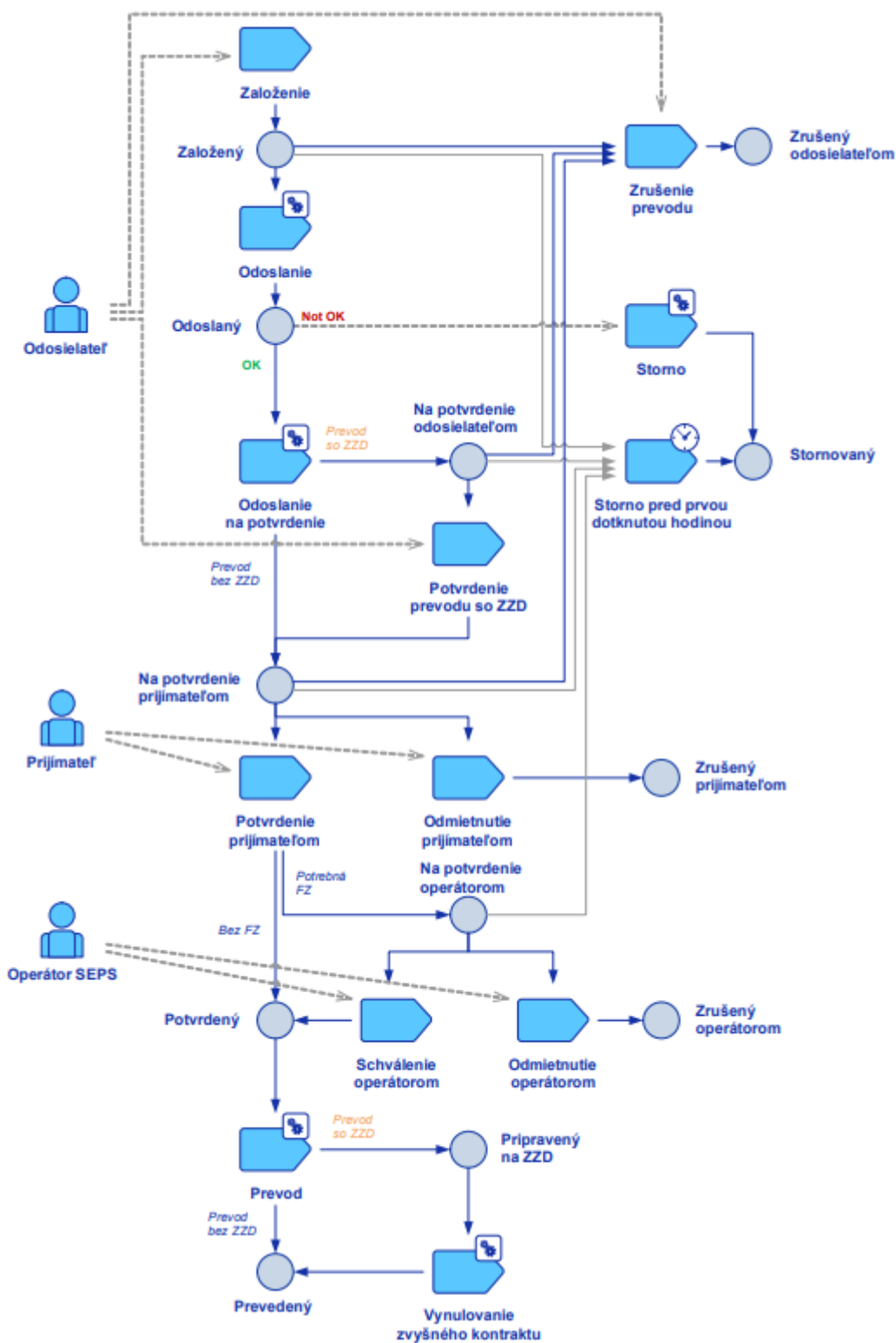

## 6.1 Stav prevodu kontraktu

- > **Založený**
  - Prevod kontraktu nemá vyplnené hodnoty.
  - Čaká sa na vstup Odosielateľa prevodu kontraktu.
- > **Odoslaný**
  - Prevod kontraktu je vyplnený, nemožno ho viac editovať.
  - Prebieha kontrola realizovateľnosti prevodu kontraktu systémom.
- > **Na potvrdenie odosielateľom**
  - Prevod kontraktu je realizovateľný z pohľadu Odosielateľa aj Prijímateľa.
  - Čaká sa na vstup Odosielateľa – potvrdenie prevodu so ZZD.
  - Vykonáva sa iba ak si túto možnosť zvolil Odosielateľ pri vyplňaní hodnôt prevodu kontraktu.
- > **Na potvrdenie prijímateľom**
  - Prevod kontraktu je realizovateľný z pohľadu Odosielateľa aj Prijímateľa.
  - Čaká sa na vstup Prijímateľa – schválenie prevodu kontraktu.
- > **Na potvrdenie operátorom**
  - Čaká sa na vstup Operátora – kontrolu FZ a schválenie prevodu kontraktu.
  - Vykonáva sa iba ak prevod kontraktu spĺňa podmienky pre navýšenie FZ Prijímateľom.
- > **Potvrdený**
  - Prevod kontraktu je realizovateľný a schválený všetkými stranami.
  - Systém znižuje výkon z kontraktov Odosielateľa a zakladá nový kontrakt pre Prijímateľa.
- > **Pripravený na ZZD**
  - Prevod kontraktu bol vykonaný, prebieha založenie ZZD pre vynulovanie zvyšného objemu po prevode kontraktu.
  - Vykonáva sa iba ak si túto možnosť zvolil Odosielateľ pri vyplňaní hodnôt prevodu kontraktu.
- > **Prevedený**
  - Finálny stav úspešne dokončeného prevodu kontraktu.
  - V tomto stave je znížený kontrakt Odosielateľa podľa hodnôt prevodu kontraktu a založený nový kontrakt pre Prijímateľa.

Finálne stavy pre nedokončený prevod:

- > **Stornovaný** – storno vykonal systém:
  - buď na základe negatívnej kontroly realizovateľnosti prevodu z pohľadu Prijímateľa
  - alebo na základe uzávierky pre dokončenie prevodu – H-45m pred prvou dotknutou hodinou.
- > **Zrušený odosielateľom** – Odosielateľ zrušil prevod manuálne.
- > **Zrušený prijímateľom** – Prijímateľ zrušil prevod manuálne.
- > **Zrušený operátorom** – Operátor SEPS zrušil prevod, ktorý podlieha navýšeniu FZ Prijímateľom.

## 6.2 Uzávierky

Systém rozlišuje 2 uzávierky:

1. Uzávierku pre zadanie prevodu kontraktu
  - a. Vyhodnocuje sa pre každú obchodnú hodinu samostatne a je realizovaná validáciou pri ukladaní dát. V prípade pokusu zadať prevod kontraktu po uzávierke je odmietnuté uloženie dát a používateľ je o tom informovaný upozornením v modálnom okne.

b. Uzávierka je upravená na H-1.

2. Uzávierku pre dokončenie prevodu

- Vyhodnocuje sa pre prevod kontraktu ako celok. Táto uzávierka je realizovaná prostredníctvom automatického procesu Storno, ktorý je naplánovaný systémom.
- Uzávierka je upravená na H-45m pred prvou dotknutou obchodnou hodinou prevodu kontraktu.
- V prípade prázdneho prevodu kontraktu (tzn. založený prevod bez vyplnených hodnôt, pri ktorom nie je možné stanoviť prvú dotknutú obchodnú hodinu), bude storno vykonané na konci posledného dňa prevodu.

## 6.3 Založenie prevodu

The screenshot shows the 'Prevod kontraktu' application interface. On the left is a sidebar menu with 'Prevod kontraktu' highlighted. The main area displays a table of contract transfers for the period 01.01.2022 - 31.03.2023. A large black redaction box covers the 'Odosielateľ: Subjekt' and 'Prijímateľ: Subjekt' columns. At the bottom of the interface, the 'Založenie prevodu kontraktu' button is circled in red.

Vytvorené	Odoslané	Čas prvej dotknutej hodiny	Platnosť	Odosielateľ: Subjekt	Prijímateľ: Subjekt	Kategória PpS	Číslo prevodu	Podmienka pre FZ	Stav
26.1.2022 17:13:23	26.1.2022 17:15:39	27.1.2022 0:00:00	27.01.22- 27.01.22			mFRR-	1	False	Prevedený
15.3.2022 10:04:24	15.3.2022 10:24:59	15.3.2022 20:00:00	15.03.22- 25.03.22			mFRR+	1	False	Stornovaný
15.3.2022 10:52:57	15.3.2022 10:53:56	15.3.2022 16:00:00	15.03.22- 15.03.22			aFRR+	1	False	Prevedený
16.3.2022 11:53:15	16.3.2022 12:02:40	17.3.2022 0:00:00	17.03.22- 20.03.22			aFRR+	1	False	Stornovaný
16.3.2022 12:06:07			17.03.22- 17.03.22			FCR	1	False	Zrušený odosielaťo m
22.3.2022 9:57:47	22.3.2022 9:59:08	23.3.2022 0:00:00	23.03.22- 23.03.22			aFRR+	2	False	Prevedený
22.3.2022 9:59:37	22.3.2022 10:00:17	23.3.2022 0:00:00	23.03.22- 23.03.22			aFRR-	1	False	Prevedený

Po vyplnení údajov na prevod ako dátum požadovaného prevodu kontraktu, výber subjektu – prijemcu prevodu a typu PpS, z ktorého bude prevod kontraktu uskutočnený, sa po stlačení tlačidla „Dokončiť“ založí prevod kontraktu.

### Založenie prevodu kontraktu

**Základné vlastnosti entity**

Názov: Prevod kontraktu  
 Umiestnenie v hierarchii: Podporné služby \ Kontrakty \ Prevody kontraktov \ Prevod kontraktu

**Popis**  
 Prevod kontraktov podporných služieb.

Dátum od: 6.2.2023      Dátum do: 16.2.2023

Prevádzajúci subjekt: [Redacted] **Vybrať**

Subjekt  
 Vybraný subjekt: [Redacted]  
 Meno:       EIC:       **Vyfiltruj**

Kategória PpS: FCR

Pri výbere subjektu, na ktorý má byť prevod kontraktu odoslaný, stačí kliknúť na tlačidlo „Vyfiltruj“, kde je zoznam subjektov s platnou Rámcovou zmluvou.

Po vyplnení údajov prevodu kontraktu je vhodné v prvom rade spustiť tlačidlo „Validovať“, čím sa spustia kontroly na daný prevod a po úspešnej kontrole je potrebné dáta uložiť, čím sa prevod kontraktu automaticky odošle na potvrdenie prijímateľovi.

#### Prevod kontraktu

Deň	Hodi...	Mesačný				Vynulovanie zvyšného ko...	Komentár		
		Kontrakt	Prevoditeľný výkon [MW]	Pôvodný výkon ...	Výkon pred prevodom [MW]			Prevod kontraktu...	Cena za disponibil...
01.07.2023	01		10	10	10	5	12	<input checked="" type="checkbox"/>	
	02		10	10	10	5	12	<input checked="" type="checkbox"/>	
	03		10	10	10	5	12	<input checked="" type="checkbox"/>	
	04		10	10	10	5	12	<input checked="" type="checkbox"/>	
	05		10	10	10	5	12	<input checked="" type="checkbox"/>	
	06		10	10	10	5	12	<input checked="" type="checkbox"/>	
	07		10	10	10	5	12	<input checked="" type="checkbox"/>	
	08		10	10	10	5	12	<input checked="" type="checkbox"/>	
	09		10	10	10	5	12	<input checked="" type="checkbox"/>	
	10		10	10	10	5	12	<input checked="" type="checkbox"/>	
	11		10	10	10	5	12	<input checked="" type="checkbox"/>	
	12		10	10	10	5	12	<input checked="" type="checkbox"/>	
	13		10	10	10	5	12	<input checked="" type="checkbox"/>	
	14		10	10	10	5	12	<input checked="" type="checkbox"/>	
	15		10	10	10	5	12	<input checked="" type="checkbox"/>	
	16		10	10	10	5	12	<input checked="" type="checkbox"/>	
	17		10	10	10	5	12	<input checked="" type="checkbox"/>	
	18		10	10	10	5	12	<input checked="" type="checkbox"/>	
	19		10	10	10	5	12	<input checked="" type="checkbox"/>	
	20		10	10	10	5	12	<input checked="" type="checkbox"/>	
	21		10	10	10	5	12	<input checked="" type="checkbox"/>	
	22		10	10	10	5	12	<input checked="" type="checkbox"/>	
	23		10	10	10	5	12	<input checked="" type="checkbox"/>	
	24		10	10	10	5	12	<input checked="" type="checkbox"/>	

## 6.4 Potvrdenie prevodu Odosielateľom

Odosielateľ prevodu kontraktu je povinný explicitne potvrdiť prevod kontraktu, ak zvolil možnosť „Vynulovať zvyšný kontrakt“, čím mu bude vynulovaný celý zostávajúci nakontrahovaný objem danej PpS v dotknutých obchodných hodinách. Ak tak neurobí, prevod kontraktu bude automaticky stornovaný pri uzávierke prvej dotknutej obchodnej hodiny.

Čas	Odosielateľ:Subjekt	Prijímateľ:Subjekt	Kategória PpS	Číslo prevodu
01.07.23 01			aFRR+	1
01.07.23 02			aFRR+	1
01.07.23 03			aFRR+	1

Prevod kontraktu

Obdobie: 01.08.2023 - 15.08.2023

Uzamknúť filter Rozbaľiť filter

Export zoznamu Uzamknúť zoznam Rozbaľiť zoznam

Vytvorené	Odoslané	Čas prvej dotknutej hodiny	Platnosť	Odosielateľ:Subjekt	Prijímateľ:Subjekt	Katégoria PpS	Číslo prevodu	Podmienka pre FZ	Stav
6.2.2023 16:03:15		01.08.23-15.08.23				FCR	3	False	Založený

Celkový počet záznamov: 1

Polvrdenie prevodu so ZZD  
Zrušenie prevodu

Deň	Hodi...	Mesačný				
		Prevoditeľný výkon [MW]	Pôvodný výkon ...	Výkon po znížení [MW]	Prevod kontraktu...	Cena za disponibil...
01		4	4	4	2	2
02		4	4	4	2	2
03		4	4	4	2	2
04		4	4	4	2	3
05		0	0	0	0	0
06		0	0	0	0	0
07		0	0	0	0	0
08		0	0	0	0	0
09		0	0	0	0	0
10		0	0	0	0	0
11		0	0	0	0	0
12		0	0	0	0	0
13		0	0	0	0	0
14		0	0	0	0	0
15		0	0	0	0	0
16		0	0	0	0	0
17		0	0	0	0	0
18		0	0	0	0	0
19		0	0	0	0	0
20		0	0	0	0	0
21		0	0	0	0	0
22		0	0	0	0	0
23		0	0	0	0	0
24		0	0	0	0	0
Agregácia	Σ	16	Σ 16	Σ 16	Σ 8	2,25

Obnoviť Založenie prevodu kontraktu Nastavenie

Prevod kontraktu

Obdobie: 14.02.2023 - 24.02.2023

Uzamknúť filter Rozbaľiť filter

Export zoznamu Uzamknúť zoznam Rozbaľiť zoznam

Vytvorené	Odoslané	Čas prvej dotknutej hodiny	Platnosť	Odosielateľ:Subjekt	Prijímateľ:Subjekt	Katégoria PpS	Číslo prevodu	Podmienka pre FZ	Stav
14.2.2023 16:28:15	14.2.2023 16:35:41	18.2.2023 0:00:00	18.02.23-18.02.23			FCR	4	False	Na potvrdenie odosielateľa

Celkový počet záznamov: 2

Polvrdenie prevodu so ZZD  
Zrušenie prevodu

Deň	Hodi...	Mesačný					Vynulovanie zvyšného ko...	Komentár	
		Prevoditeľný výkon [MW]	Pôvodný výkon [MW]	Výkon pred prevodom [MW]	Prevod kontraktu [MW]	Cena za disponibilitu [€]			
01		0	3	3	2	10	10	<input checked="" type="checkbox"/>	
02		0	3	3	2	10	10	<input checked="" type="checkbox"/>	
03		0	3	3	2	10	10	<input checked="" type="checkbox"/>	
04		0	3	3	2	10	10	<input checked="" type="checkbox"/>	
05		0	3	3	2	10	10	<input checked="" type="checkbox"/>	
06		0	3	3	2	10	10	<input checked="" type="checkbox"/>	
07		0	3	3	2	10	10	<input checked="" type="checkbox"/>	
08		0	3	3	2	10	10	<input checked="" type="checkbox"/>	
09		0	3	3	2	10	10	<input checked="" type="checkbox"/>	
10		0	3	3	2	10	10	<input checked="" type="checkbox"/>	
11		0	3	3	2	10	10	<input checked="" type="checkbox"/>	
12		0	3	3	2	10	10	<input checked="" type="checkbox"/>	
13		0	3	3	2	10	10	<input checked="" type="checkbox"/>	
14		0	3	3	2	10	10	<input checked="" type="checkbox"/>	
15		0	3	3	2	10	10	<input checked="" type="checkbox"/>	
16		0	3	3	2	10	10	<input checked="" type="checkbox"/>	
17		0	3	3	2	10	10	<input checked="" type="checkbox"/>	
18		0	3	3	2	10	10	<input checked="" type="checkbox"/>	
19		0	3	3	2	10	10	<input checked="" type="checkbox"/>	
20		0	3	3	2	10	10	<input checked="" type="checkbox"/>	
21		0	3	3	2	10	10	<input checked="" type="checkbox"/>	
22		0	3	3	2	10	10	<input checked="" type="checkbox"/>	
23		0	3	3	2	10	10	<input checked="" type="checkbox"/>	
24		0	3	3	2	10	10	<input checked="" type="checkbox"/>	
Agregácia	Σ	0	Σ 72	Σ 72	Σ 48	10	10	<input checked="" type="checkbox"/>	1

## 6.5 Potvrdenie prevodu Prijímateľom

Prijímateľ prevodu kontraktu musí pre úspešné dokončenie každého prevodu kontraktu tento prevod schváliť spustením procesu Potvrdenie prijímateľom. Ak s prevodom nesúhlasí, môže prevod odmietnuť.

V prípade, že Prijímateľ nepotvrdí prevod kontraktu do uzávierky prvej dotknutej hodiny, prevod bude automaticky stornovaný systémom.

### Prevod kontraktu

Obdobie: 06.02.2023 - 16.02.2023

Uzamknúť filter    Rozbaliť filter

Export zoznamu    Uzamknúť zoznam    Rozbaliť zoznam

Vytvorené	Odoslané	Čas prvej dotknutej hodiny	Platnosť	Odosielateľ: I:Subjekt	Prijímateľ: Subjekt	Kategória PpS	Číslo prevodu	Podmienka pre FZ	Stav
6.2.2023 16:43:34	6.2.2023 16:45:32	7.2.2023 0:00:00	07.02.23– 16.02.23			mFRR+	1	False	Na potvrdenie prijímateľom

Celkový počet záznamov: 1

Odmietnutie prijímateľom  
Potvrdenie prijímateľom

Deň	Hodi...	Mesačný		Potrebná FZ [€]	Komentár
		Kontrakt			
		Prevádzaný výkon...	Cena prevod...		
07.02.2023	01	5	8,25	0	
	02	5	8,25	0	
	03	5	8,25	0	
	04	5	8,25	0	
	05	5	8,25	0	
	06	5	8,25	0	
	07	5	8,25	0	
	08	5	8,25	0	
	09	5	8,25	0	
	10	5	8,25	0	
	11	5	8,25	0	

Obnoviť    Založenie prevodu kontraktu    Nastavenie

## 6.6 Finančná zábezpeka prevodu

Proces overenia FZ:

1. *Potrebná FZ* bude vypočítaná hneď po zadaní prevodu kontraktu. Ak prevod nespĺňa podmienky pre FZ, hodnota bude nulová.
2. Rozhodnutie o potrebe navýšenia FZ Prijímateľom je vykonané až po overení prevediteľnosti prevodu kontraktu a po schválení prevodu oboma stranami – Odosielateľom aj Prijímateľom.
  - Ak je potrebné navýšiť FZ Prijímateľom (tzn. *Potrebná FZ* > 0), prevod čaká na schválenie operátorom SEPS.
  - V prípade, že FZ nie je potrebná, požadovaný výkon je prevedený a na potvrdenie operátorom SEPS sa nečaká.
3. Po navýšení FZ Prijímateľom operátor SEPS schváli prevod kontraktu, ktorý bude následne zrealizovaný systémom.
  - Ak Prijímateľ nenavýši FZ, operátor má možnosť zrušiť prevod kontraktu, resp. bude prevod zrušený systémom H-45m pred prvou dotknutou hodinou prevodu

### Prevod kontraktu

Obdobie: 06.02.2023 - 16.02.2023

Uzamknúť filter    Rozbaľiť filter

Export zoznamu    Uzamknúť zoznam    Rozbaľiť zoznam

Vytvorené	Odoslané	Čas prvej dotknutej hodiny	Platnosť	Odosielateľ: Subjekt	Prijímateľ: Subjekt	Kategória PpS	Číslo prevodu	Podmienka pre FZ	Stav
6.2.2023 16:43:34	6.2.2023 16:45:32	7.2.2023 0:00:00	07.02.23– 16.02.23	[redacted]	[redacted]	mFRR+	1	False	Potvrdený

Celkový počet záznamov: 1

Deň	Hodi...	Mesačný Kontrakt		Potrebná FZ [€]	Komentár
		Prevádzaný výkon...	Cena prevod...		
	01	5	8,25	0	
	02	5	8,25	0	
	03	5	8,25	0	
	04	5	8,25	0	
	05	5	8,25	0	
07.02.2023	06	5	8,25	0	
	07	5	8,25	0	
	08	5	8,25	0	
	09	5	8,25	0	
	10	5	8,25	0	

Obnoviť    Založenie prevodu kontraktu    Nastavenie

## 6.7 Schvaľovanie prevodu Operátorom SEPS

Na schválenie prevodu kontraktu Operátorom SEPS bude systém čakať iba v prípade, že prevod spĺňa podmienky pre potrebné navýšenie Finančnej zábezpeky Prijímateľom prevodu kontraktu, viď. detaily vyššie. Ak Operátor takýto prevod kontraktu neschváli do uzávierky prvej dotknutej hodiny, prevod bude automaticky stornovaný systémom.

Ak pre dokončenie prevodu nie je potrebné navýšenie FZ, operátor SEPS nevstupuje do procesu prevodu kontraktu medzi Odosielateľom a Prijímateľom. Operátor SEPS si vyhradzuje právo zrušiť ktorýkoľvek prevod kontraktu.



## 7. Validácie a podmienky pre prevod kontraktu

### 7.1 Podmienky pre založenie prevodu

- > **Interval dní nepresahuje prelom kalendárneho roka**
- > **Odosielateľ má platnú Rámcovú zmluvu**
- > **Odosielateľ má nenulový kontrahovaný výkon PpS v príslušnom intervale dní**
- > **Odosielateľ má vysporiadané zníženia zmluvnej disponibilít v príslušnom intervale dní**
- > **Prijímateľ má platnú Rámcovú zmluvu a platný certifikát na PpS, na ktorú je prevod kontraktu realizovaný**

### 7.2 Podmienky pre uloženie hodnôt

- > **Kontrola dát prevodu na hraničný čas podania H-1**
- > **Kontrola maximálneho výkonu prevodu** - prevádzaný výkon v hodine nesmie byť väčší ako prevoditeľný výkon kontraktu Odosielateľa.
  - Kontrola berie do úvahy aj ostatné nedokončené prevody kontraktov Odosielateľa, kde vystupuje taktiež ako Odosielateľ. Neberú sa do úvahy nedokončené prijímané prevody, ktorými si môže Odosielateľ navýšiť objem kontraktu.
- > **Kontrola na maximálny certifikovaný Výkon PpS Prijímateľa**
  - Kontrola berie do úvahy aj ostatné nedokončené prevody kontraktov Prijímateľa pre cieľovú PpS.
- > **Kontrola nenulového prevodu kontraktu aspoň v jednej hodine.**
- > **Kontrola súbežných prevodov a ZZD**
  - Nie je možné vynulovať zvyšný kontrakt, ak prebieha iný prevod kontraktu v danej obchodnej hodine. Pre zníženie zvyšnej disponibilít je potrebné najskôr dokončiť ostatné prebiehajúce prevody alebo zadať prevod bez vynulovania kontraktu a podať ZZD samostatne po dokončení všetkých prevodov na príslušný obchodný deň.

### 7.3 Upozornenia pri ukladaní hodnôt – pre Odosielateľa

- > **Upozornenie na vyššiu cenu prevádzaného kontraktu voči maximálnej cene podľa ÚRSO**
  - Text upozornenia: Cena prevádzaného kontraktu je vyššia ako maximálna cena podľa ÚRSO pre cieľovú kategóriu PpS. Cena prevádzaného kontraktu bude znížená na maximálnu cenu podľa ÚRSO cieľovej kategórie PpS.
- > **Upozornenie na prevod so ZZD**
  - Text upozornenia: Zadali ste prevod kontraktu, ktorý vykoná automatické vynulovanie zvyšného kontraktu prostredníctvom automaticky vykonaného ZZD. Pre pokračovanie v prevode kontraktov je potrebné spustiť proces "Potvrdenie prevodu so ZZD", čím potvrdzujete operáciu automatického vynulovania kontraktu.
- > **Upozornenie na technické minimum Odosielateľa**
  - Text upozornenia: Zvyšný výkon po prevode bude menší ako technické minimum. Upravte si zostávajúci kontrakt ďalším prevodom alebo podaním ZZD.
  - Kontrola berie do úvahy aj ostatné nedokončené prevody Odosielateľa, kde vystupuje taktiež ako Odosielateľ. Neberie do úvahy nedokončené prijímané prevody, ktorými si môže Odosielateľ navýšiť kontrakt.

## 7.4 Kontrola dát po odoslaní prevodu – kontroly podmienok Prijímateľa

V prípade nesplnenia ktorejkoľvek z týchto kontrol je prevod automaticky stornovaný:

- > **Kontrola rámcovej zmluvy subjektu**
  - Prijímateľ musí mať rámcovú zmluvu "Poskytovateľ podporných služieb a regulačnej elektriny" v celom intervale prevodu.
- > **Kontrola rámcovej zmluvy na PpS**
  - Prijímateľ musí mať rámcovú zmluvu na poskytovanie príslušnej PpS v celom intervale prevodu.
  - V prípade prevodu na inú PpS sa overuje zmluva pre cieľovú PpS.
- > **Kontrola povinnosti podávania PP**
  - Prevod nie je možné realizovať, ak Prijímateľ nemá povinnosť podávať PP.

## 7.5 Upozornenia pre Prijímateľa

Tieto kontroly sa vykonávajú pri kontrole dát prevodu spolu s kontrolami v predchádzajúcej kapitole. Pri ich nesplnení však nebude prevod stornovaný, ale Operátor a Prijímateľ budú notifikovaní o nesplnení kontroly varovnou hláškou. Prijímateľ však bude mať iba agregovanú informáciu, bez vyznačenia obchodnej hodiny, v ktorej technické minimum nesplnil.

- > **Upozornenie na technické minimum Prijímateľa**
  - Text upozornenia: Kontrahovaný výkon prijímateľa bude po prevode menší ako technické minimum.
  - V prípade prevodu na inú PpS sa overuje technické minimum Prijímateľa pre cieľovú PpS.
  - Kontrola berie do úvahy aj ostatné nedokončené prevody Prijímateľa na príslušnú PpS.
  - Kontrola je vykonávaná pre PpS, ktoré nie je možné prevádzať na inú kategóriu PpS.

## 8. Notifikácie

O niektorých zmenách Prevodu kontraktu bude notifikovaný Odosielateľ a/alebo Prijímateľ zaslaním automatizovaného e-mailu na kontaktnú e-mailovú adresu používateľa, ktorý má oprávnenie na príslušné informácie.

### 8.1 Zoznam notifikácií pre Odosielateľa

Názov	Podmienky pre odoslanie	Text notifikácie
<b>Informácia o dokončení prevodu</b>	Prevod kontraktu je úspešne dokončený, tzn. je v stave <i>Prevedený</i> .	„Zmena kontraktu bola uskutočnená. Vykonajte zmenu prípravy prevádzky, a ak je nutné, aj zmenu vo vašom termináli ASDR. Pre potreby aktivácie automatických služieb (FCR, aFRR+, aFRR-) - v prípade, že podpornú službu začnete v tento deň poskytovať - kontaktujte aj dispečera SED na ich aktiváciu a kontrolu správnej funkcionality.“
<b>Oznam o storne prevodu</b>	Dokončenie procesu <i>Storno</i> .	„Prevod kontraktu bol zrušený z dôvodu porušenia obchodných alebo technických podmienok pre prevod daného výkonu.“  Notifikácia neobsahuje dôvod zrušenia, tzn. Odosielateľ nebude notifikovaný o tom, ktorá kontrola nebola splnená.
<b>Oznam o zrušení nedokončeného prevodu</b>	Dokončenie procesu <i>Storno pred prvou dotknutou hodinou</i> .	„Prevod kontraktu bol automaticky stornovaný, keďže nebol dokončený pred uzávierkou pre prvú dotknutú obchodnú hodinu.“
<b>Oznam o zrušení prevodu Prijímateľom</b>	Prevod kontraktu je v stave <i>Zrušený prijímateľom</i> .	„Prevod kontraktu bol zrušený prijímateľom“.
<b>Oznam o zrušení prevodu Operátorom</b>	Prevod kontraktu je v stave <i>Zrušený operátorom</i> .	„Prevod kontraktu bol zrušený z dôvodu porušenia obchodných alebo technických podmienok pre prevod daného výkonu.“

### 8.2 Zoznam notifikácií pre Prijímateľa

Názov	Podmienky pre odoslanie	Text notifikácie
<b>Informácia o prevode na potvrdenie</b>	Prevod je v stave <i>Na potvrdenie prijímateľom</i> .	„Zadaný prevod čaká na potvrdenie prijímateľom.“
<b>Upozornenie na nespĺnenie technického minima Prijímateľa</b>	Prevod je v stave <i>Na potvrdenie prijímateľom</i> .  Výsledný výkon Prijímateľa po prevode bude menší ako technické minimum aspoň v jednej dotknutej hodine.	„Upozornenie pre prevod: Kontrahovaný výkon prijímateľa bude po prevode menší ako technické minimum aspoň v jednej dotknutej hodine.“
<b>Informácia o FZ</b>	Prevod kontraktu je v stave <i>Na potvrdenie operátorom</i> .	„Prevod kontraktu bude odsúhlasený po navýšení Finančnej zábezpeky prijímateľa v požadovanej výške.“
<b>Informácia o dokončení prevodu</b>	Prevod kontraktu je úspešne dokončený, tzn. je v stave <i>Prevedený</i> .	„Zmena kontraktu bola uskutočnená. Vykonajte zmenu prípravy prevádzky, a ak je nutné, aj zmenu vo vašom termináli ASDR. Pre potreby aktivácie automatických služieb (FCR, aFRR+, aFRR-) - v prípade, že podpornú službu začnete v tento deň poskytovať - kontaktujte aj dispečera SED na ich aktiváciu a kontrolu správnej funkcionality.“

<b>Oznam o zrušení prevodu Operátorom</b>	Prevod kontraktu je v stave <i>Zrušený operátorom.</i>	„Prevod kontraktu bol zrušený z dôvodu porušenia obchodných alebo technických podmienok pre prevod daného výkonu“
---	---	--

### 8.3 Podmienky pre príjem notifikácie

Používateľ dostane notifikáciu iba ak má splnené nasledujúce podmienky:

- > Používateľský účet je aktívny.
- > Používateľ má oprávnenie na príslušné informácie, tzn.:
  - Používateľ má oprávnenie na modul Prevody kontraktov.
  - Notifikáciu pre Odosielateľa prevodu dostane používateľ iba ak je zaregistrovaný pod subjektom, ktorý je Odosielateľom daného prevodu.
  - Notifikáciu pre Prijímateľa prevodu dostane používateľ iba ak je zaregistrovaný pod subjektom, ktorý je Prijímateľom daného prevodu.
- > Pre príjem e-mailovej notifikácie musí mať používateľské konto:
  - Vyplnený kontaktný e-mail.
  - Povolený komunikačný kanál „e-mail“.

Konfigurácia týchto nastavení je v správe administrátorov SEPS.